Neuaufstellung des Landschaftsplans der Gemeinde Molfsee

- Übersichtskarte -

1:25.000

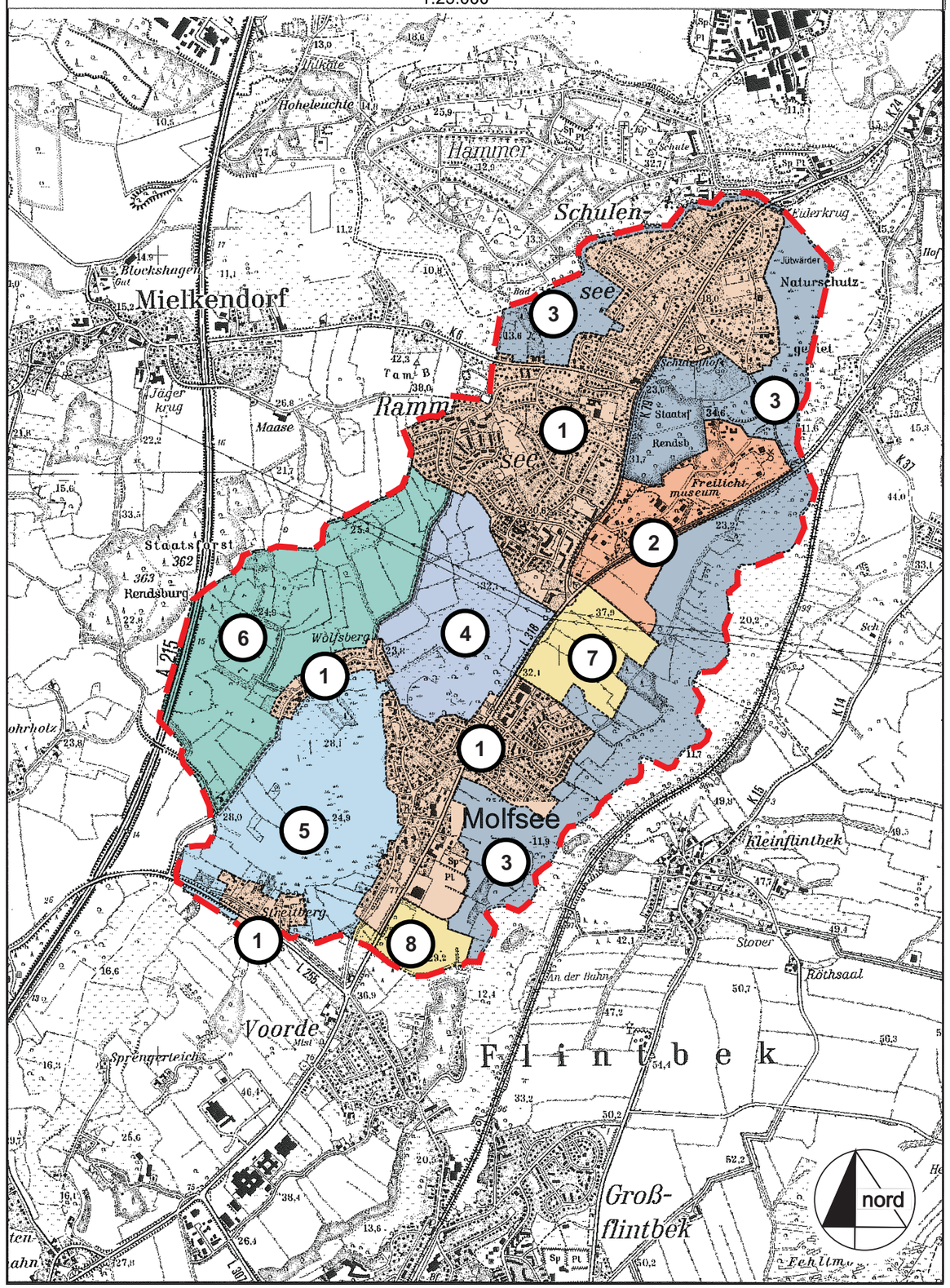

Legende

Gemeindegrenze

(1) Kennzeichnung der Bereiche naturschutzfachlicher Leitbilder gemäß Kapitel D des Textteiles

1 **Siedlungsgebiete**
- Erhaltung der baulichen Struktur

2 **Freilichtmuseum**
- Erhaltung des Museums westlich der L 318
- potentielle Erweiterung östlich der L 318

3 **Talraum der Eider**
- Erhaltung einer naturnahen Fluss-niederung und Ergänzung durch naturnah entwickelte Randflächen

4 **Rammsee und Rammsmoor**
- Erhaltung und Entwicklung des Gewässer- und Niederungskomplexes mit naturnahen Grundwasserständen

5 **Molfsee**
- Erhaltung des Gewässer- und Niederungs-komplexes mit naturnahen Uferbereichen

6 **Westliches Gemeindegebiet**
- Flächen für die Landwirtschaft und Entwicklung zusätzlicher Waldflächen

7 **Flächen nordöstlich Molfsee-Dorf**
- Flächen für die Landwirtschaft

8 **Südliches Gemeindegebiet**
- Flächen für die Landwirtschaft

Auftraggeber:
Gemeinde Molfsee

Planung:
Landschaftsplan

Planinhalt:
Abgrenzung Leitbildbereiche

Planverfasser:
Günther & Pollok
Landschaftsplanung
Talstraße 9 25524 Itzehoe
Tel. 04821/64038 Fax 63575
info@guenther-pollok.de

Maßstab
1:25.000

Datum:
19.04.2012