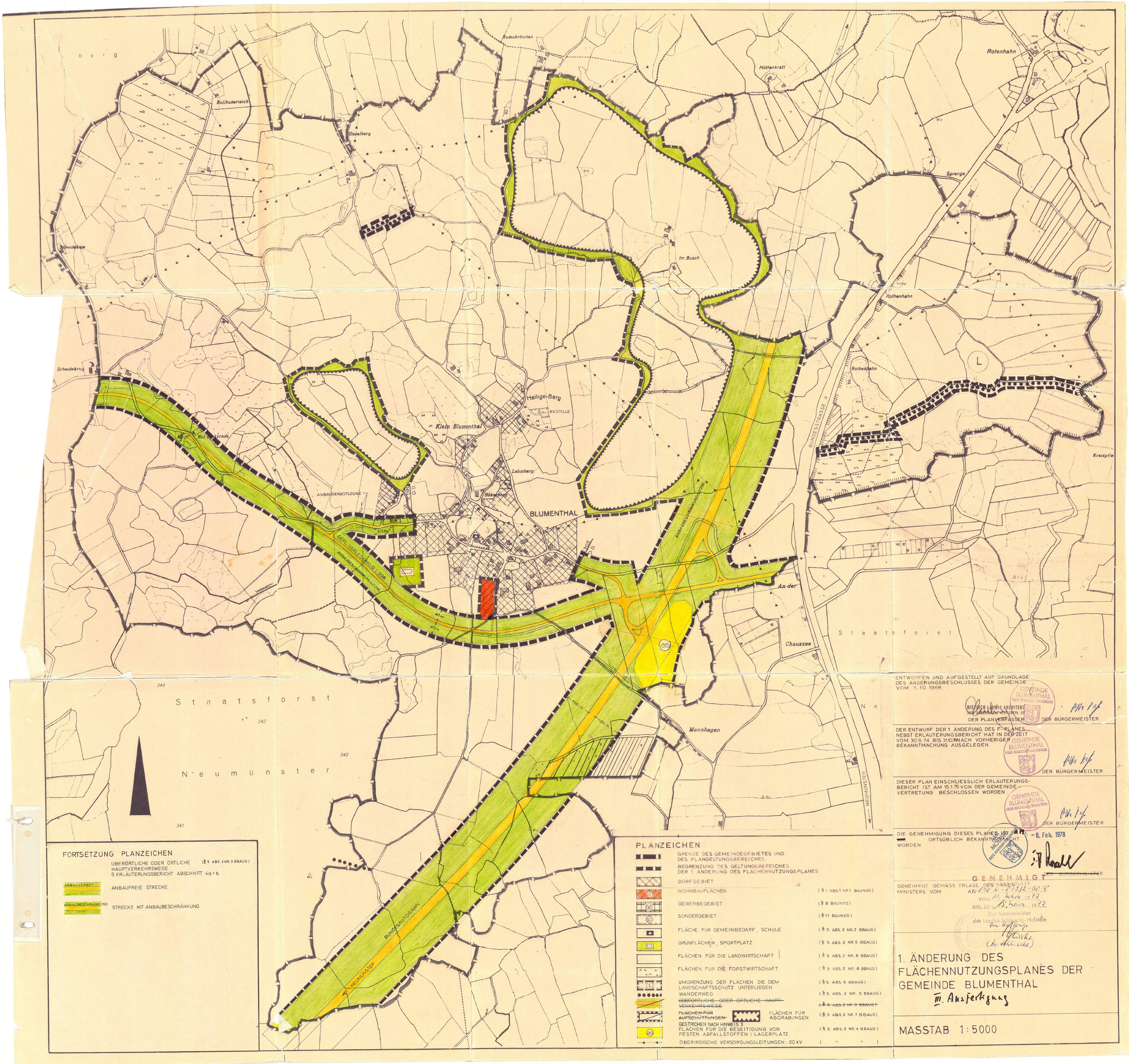

FORTSETZUNG PLANZEICHEN

UBERÖRTLICHE ODER ÖRTLICHE HAUPTVERKEHRSWEGE (§ 5 ABS. 2 NR. 3 BBAUG)
S. ERLÄUTERUNGSBERICHT ABSCHNITT 4a.+b.

ANBAUVERBOT — ANBAUFREIE STRECKE

ANBAUBESCHRÄNKUNG — STRECKE MIT ANBAUBESCHRÄNKUNG

PLANZEICHEN

	GRENZE DES GEMEINDEGEBIETES UND DES PLANGELTUNGSBEREICHES	
	BEGRENZUNG DES GELTUNGSBEREICHES DER 1. ÄNDERUNG DES FLÄCHENNUTZUNGSPLANES	
	DORFGEBIET	
W	WOHNBAUFLÄCHEN	(§ 1 ABS. 1 NR. 1 BAUNVO)
GE	GEWERBEGEBIET	(§ 8 BAUNVO)
SO	SONDERGEBIET	(§ 11 BAUNVO)
	FLÄCHE FÜR GEMEINBEDARF, SCHULE	(§ 5 ABS. 2 NR. 2 BBAUG)
	GRÜNFLÄCHEN, SPORTPLATZ	(§ 5 ABS. 2 NR. 5 BBAUG)
	FLÄCHEN FÜR DIE LANDWIRTSCHAFT	(§ 5 ABS. 2 NR. 8 BBAUG)
	FLÄCHEN FÜR DIE FORSTWIRTSCHAFT	(§ 5 ABS. 2 NR. 8 BBAUG)
L	UMGRENZUNG DER FLÄCHEN DIE DEM LANDSCHAFTSSCHUTZ UNTERLIEGEN	(§ 5 ABS. 5 BBAUG)
	WANDERWEG	(§ 5 ABS. 2 NR. 5 BBAUG)
	~~ÜBERÖRTLICHE ODER ÖRTLICHE HAUPTVERKEHRSWEGE~~	~~(§ 5 ABS. 2 NR. 3 BBAUG)~~
	~~FLÄCHEN FÜR AUFSCHÜTTUNGEN~~ FLÄCHEN FÜR ABGRABUNGEN	(§ 5 ABS. 2 NR. 7 BBAUG)
	GESTRICHEN NACH HINWEIS 3 FLÄCHEN FÜR DIE BESEITIGUNG VON FESTEN ABFALLSTOFFEN: LAGERPLATZ	(§ 5 ABS. 2 NR. 4 BBAUG)
	OBERIRDISCHE VERSORGUNGSLEITUNGEN: 20 kV	(" ")

ENTWORFEN UND AUFGESTELLT AUF GRUNDLAGE DES ANDERUNGSBESCHLUSSES DER GEMEINDE VOM 1.10.1968

DIETRICH LUDWIG ARCHITEKT
DER PLANVERFASSER — DER BÜRGERMEISTER

DER ENTWURF DER 1. ÄNDERUNG DES F-PLANES NEBST ERLÄUTERUNGSBERICHT HAT IN DER ZEIT VOM 30.9.74 BIS 31.10.74 NACH VORHERIGER BEKANNTMACHUNG AUSGELEGEN.

DER BÜRGERMEISTER

DIESER PLAN EINSCHLIESSLICH ERLÄUTERUNGSBERICHT IST AM 15.1.75 VON DER GEMEINDEVERTRETUNG BESCHLOSSEN WORDEN.

DER BÜRGERMEISTER

DIE GENEHMIGUNG DIESES PLANES IST AM ~~AM~~ ORTSÜBLICH BEKANNTGEMACHT WORDEN

- 6. Feb. 1978

DER BÜRGERMEISTER

GENEHMIGT GEMÄSS ERLASS DES INNENMINISTERS VOM AN

GENEHMIGT
IV 810 b-812/2-58.18
VOM 11. März 1977
KIEL, DEN 15. März 1977
Der Innenminister
des Landes Schleswig-Holstein
Im Auftrage
(Dr. Schlisske)

1. ÄNDERUNG DES FLÄCHENNUTZUNGSPLANES DER GEMEINDE BLUMENTHAL

III. Ausfertigung

MASSTAB 1:5000