

Élan Cité



DÉTECTER • INFORMER • SÉCURISER

Beginn der Freitag, 14. August 2020 10:00
Auswertung:

Ende der Auswertung: Donnerstag, 8. Oktober 2020 09:00

Messort: L 318 Ortseingang Molfsee Höhe Kolberg vom Kreisverkehr
kommend

Kommentar:

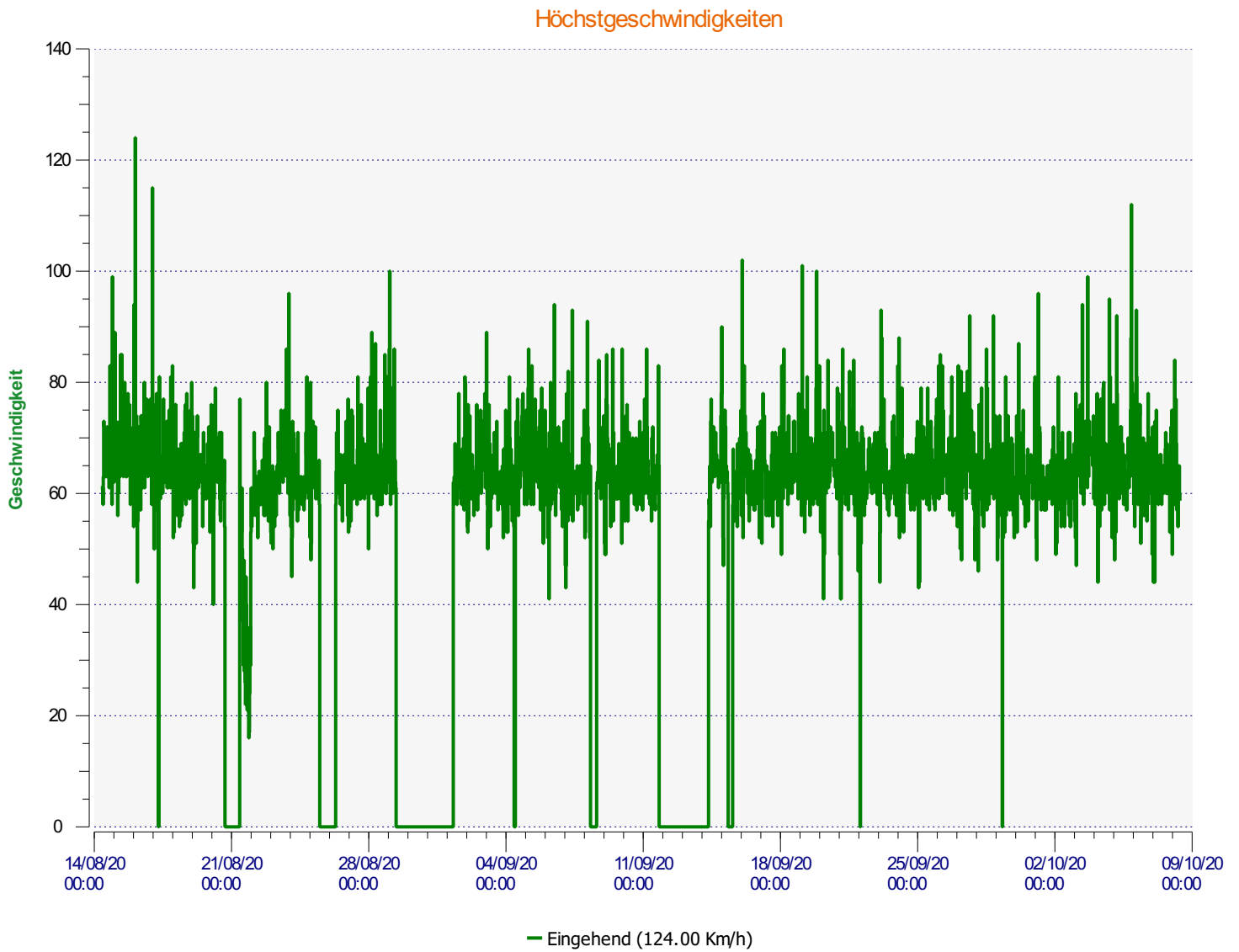

Beginn der Auswertung: Freitag, 14. August 2020 10:00

Ende der Auswertung: Donnerstag, 8. Oktober 2020 09:00

Messort: L 318 Ortseingang Molfsee Höhe Kolberg vom Kreisverkehr kommend

Kommentar:

Ankommende Fahrzeuge

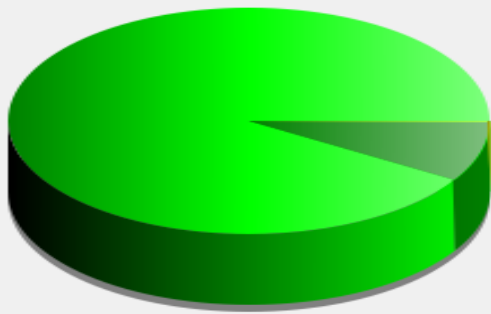

■	<= 50 Km/h : 285.271 - (91.28 %)
■	51 - 70 Km/h : 26.824 - (8.58 %)
■	71 - 90 Km/h : 420 - (0.13 %)
■	91 - 110 Km/h (et +) : 23 - (0.01 %)

Beginn der Auswertung: Freitag, 14. August 2020 10:00

Ende der Auswertung: Donnerstag, 8. Oktober 2020 09:00

Messort: L 318 Ortseingang Molfsee Höhe Kolberg vom Kreisverkehr kommend

Kommentar:

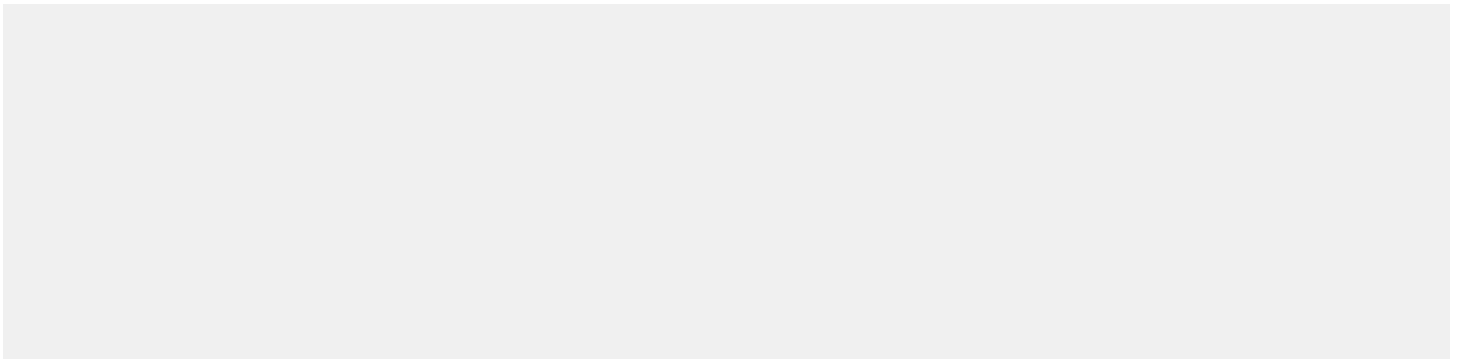

Beginn der Auswertung: Freitag, 14. August 2020 10:00

Ende der Auswertung: Donnerstag, 8. Oktober 2020 09:00

Messort: L 318 Ortseingang Molfsee Höhe Kolberg vom Kreisverkehr kommend

Kommentar:

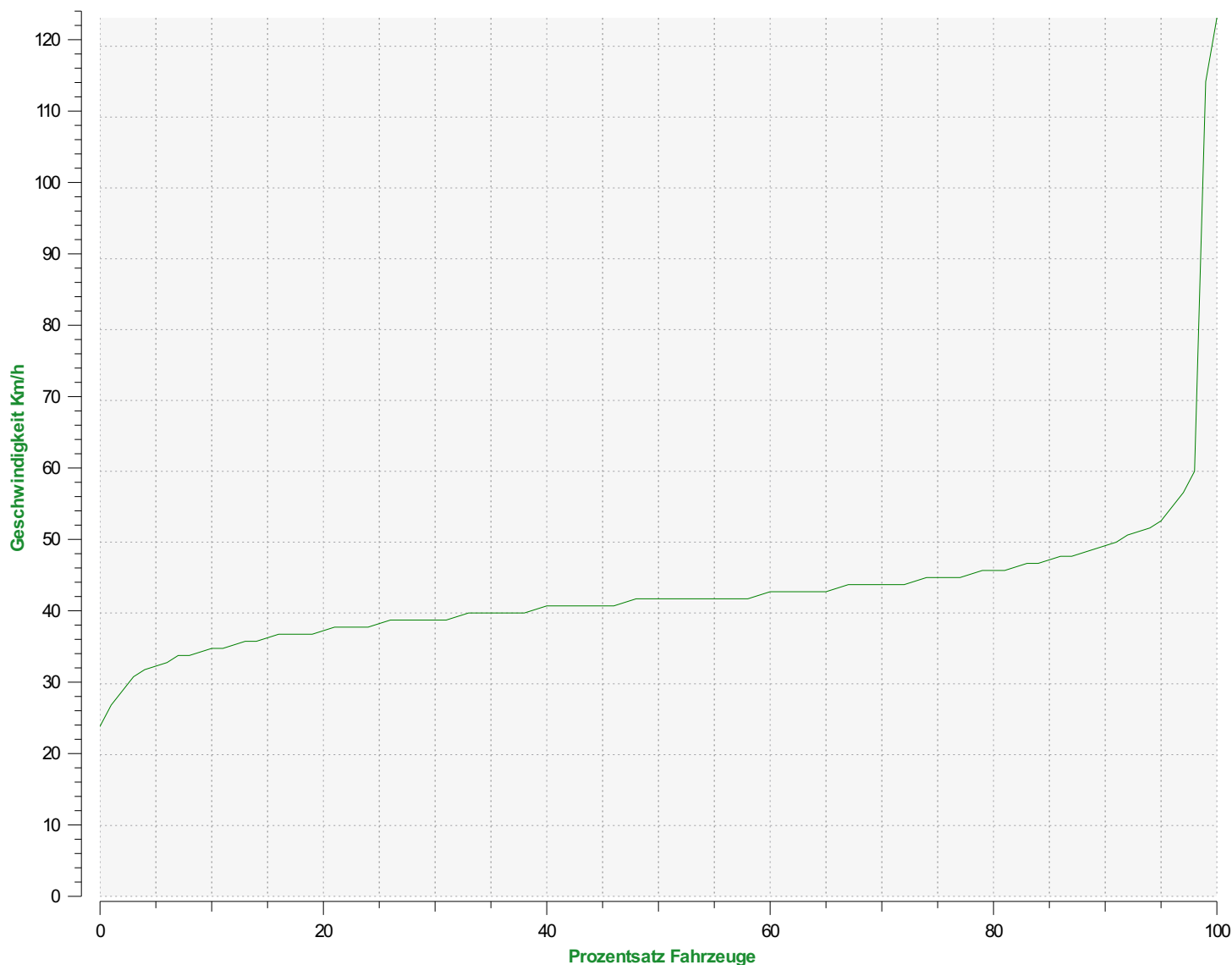

Perzentil Geschwindigkeit ankommende Richtung

V30: 39.00Km/h **V50:** 42.00Km/h **V85:** 47.00Km/h

Beginn der Auswertung: Freitag, 14. August 2020 10:00

Ende der Auswertung: Donnerstag, 8. Oktober 2020 09:00

Messort: L 318 Ortseingang Molfsee Höhe Kolberg vom Kreisverkehr kommend

Kommentar:

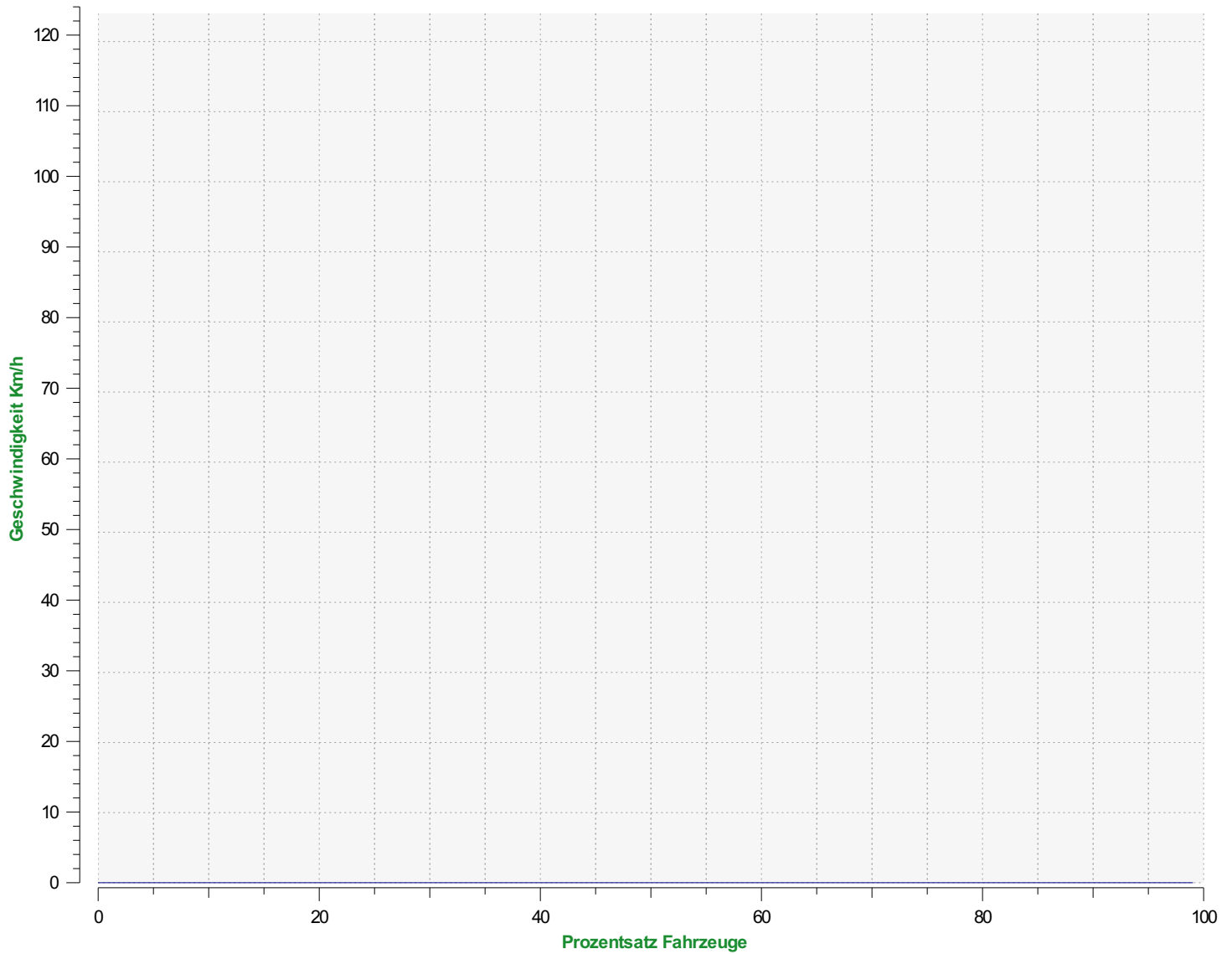

Perzentil Geschwindigkeit abfahrende Richtung

V30: 0.00Km/h **V50:** 0.00Km/h **V85:** 0.00Km/h

Beginn der Auswertung: Freitag, 14. August 2020 10:00

Ende der Auswertung: Donnerstag, 8. Oktober 2020 09:00

Messort: L 318 Ortseingang Molfsee Höhe Kolberg vom Kreisverkehr kommend

Kommentar: