

Molfsee, L 318 zwischen Catharinenberg und Kolberg Richtung ARAL, Februar 2018

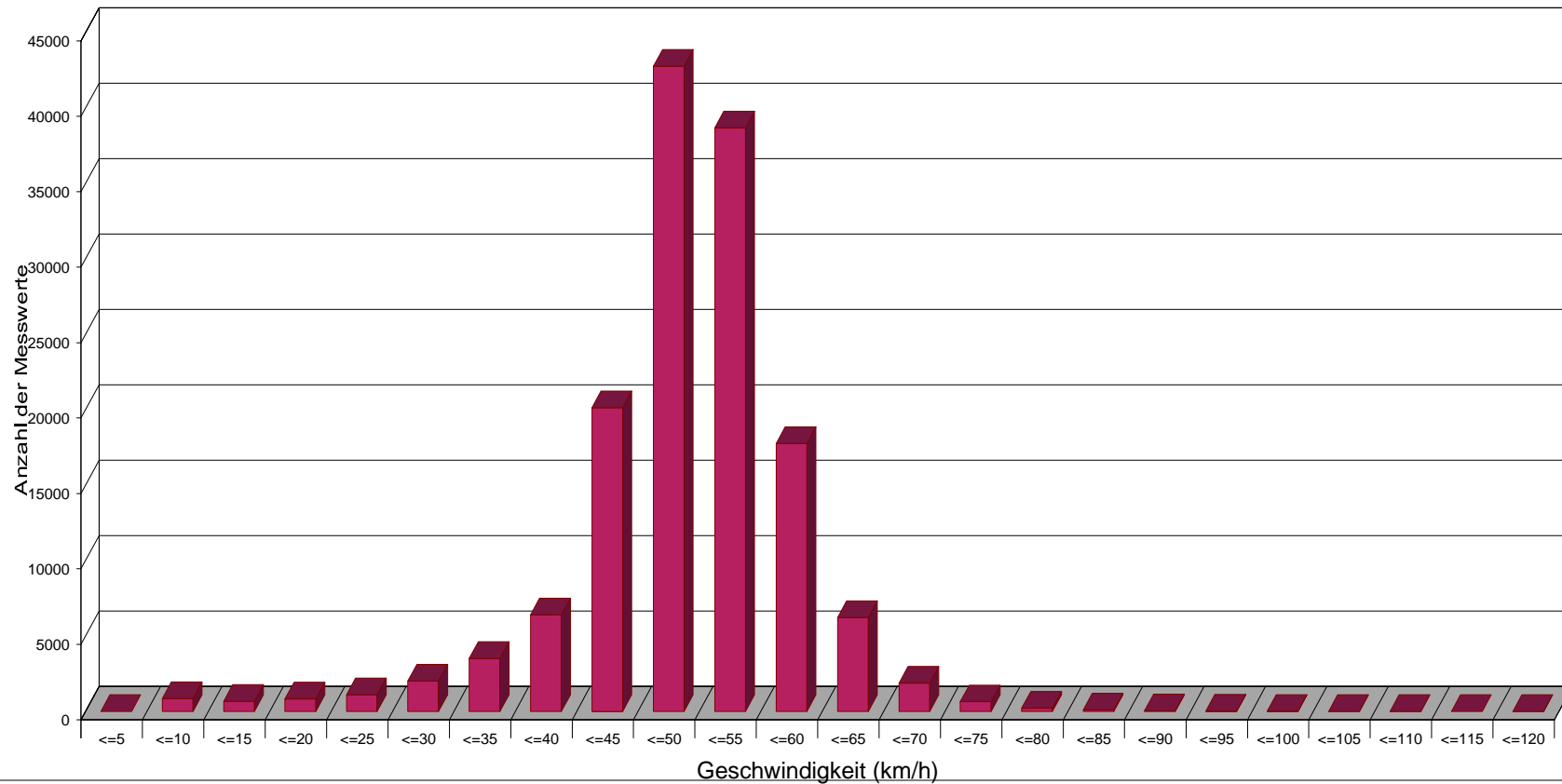

Statistik

Zeitraum: Dienstag, 5. Dezember 2017, 11:48 Uhr bis Montag, 26. Februar 2018, 01:33 Uhr

Anzahl der Messwerte	143863
Durchschnittsgeschwindigkeit	Vd 49,1 km/h
85% der Fahrzeuge fahren langsamer oder maximal ...	V85 57 km/h
Maximalgeschwindigkeit	Vmax 120 km/h